

ANTICIPAZIONI – DOSSIER UDU ISCRITTI/IMMATRICOLATI 2015/2016 - UNIVAQ

DOSSIER UDUAQ 2016 ANDAMENTO ISCRITTI UNIVERSITÀ DELL'AQUILA DAL PRESISMA AD OGGI, PER AREA DIDATTICA

Il *tracollo* degli immatricolati alle lauree triennali e a ciclo unico dell'Università dell'Aquila nell'ultimo biennio ci ha indotto ad analizzare in profondità l'andamento degli iscritti complessivi, area per area, per provare anche ad immaginare come sta cambiando l'Università dell'Aquila e che Ateneo avremo nei prossimi anni se non ci saranno fin da subito inversioni di politiche da parte dell'Ateneo.

ANDAMENTO ISCRITTI UAQ

AREA	Iscritti 2015/16	Iscritti 2014/15	Iscritti 2013/14	Iscritti 2012/13	Iscritti 2011/12	Iscritti 2010/11	Iscritti 2009/10	Iscritti 2008/9
Biol-Ambient	1069	1246	1550	1555	1323	1112	1082	1177
Biotech	634	810	1122	1171	1172	1075	1124	1201
ECO	869	1103	1325	1486	1296	1333	1394	1234
Giuridica	1455	1642	1736	1969	1985	1559	471	259
FisChim	323	311	316	312	289	271	302	324
Formazione-Soci	1698	2056	2073	2083	2035	1853	1962	1752
Informatica	470	540	583	574	619	636	724	739
INGEGNERIA	3233	3718	3968	4133	4440	4573	4982	5275
Lettere/Lingue	1154	1447	1636	1735	1863	2024	2262	2202
Matematica	210	202	209	205	210	199	200	256
Sc.Motorie	974	1309	1683	1399	1181	893	831	828
Psicologia	2782	3621	4375	4214	4234	4558	4111	3683
Medicina-Sanit	3234	3709	3765	3688	3560	3418	3482	3802
TOT-ATENEO	18105	21714	24341	24524	24207	23504	22927	22732

Come si può notare dai dati, estrapolati dall'Anagrafe Nazionale del MIUR, gli iscritti nell'ultimo biennio sono scesi di circa 3000 unità l'anno. Un dato estremamente pesante, su cui ha influito in maniera significativa proprio il crollo degli immatricolati.

L'Università dell'Aquila dai 22.732 iscritti registrati dall'Anagrafe nazionale degli Studenti del MIUR, nell'Anno Accademico 2008/2009, l'ultimo con le iscrizioni non condizionate dal sisma, aveva toccato un picco di 24524 iscritti nel 2013/2014.

A sostenere questa crescita erano stati innanzitutto la crescita di corsi di laurea quali Biologia, Sc.Motorie, Psicologia, Formazione e Servizio Sociale, Economia. Discorso a parte va fatto sull'Area giuridica, dove incide la convenzione con la Guardia di Finanza entrata in vigore dal 2010/2011. L'introduzione del numero programmato ha riportato di fatto Biologia e Scienze Motorie ai dati del presisma, mentre l'area Psicologica a numeri molto inferiori persino del presisma e Biotecnologie a numeri dimezzati rispetto ai dati del presisma.

ANTICIPAZIONI – DOSSIER UDU ISCRITTI/IMMATRICOLATI 2015/2016 - UNIVAQ

Il dato percentuale delle variazioni evidenzia tutte le criticità attuali nell'attrattività dell'Ateneo. L'Ateneo perde il 25% degli iscritti in soli due anni; dato il crollo degli immatricolati ai primi anni, il numero complessivo degli iscritti scenderà ulteriormente nei prossimi anni.

Dal presisma gli iscritti sono scesi di circa il 20% e questo dato “beneficia” comunque della convenzione con la guardia di finanza, nata nel doposisma.

La tabella evidenzia inoltre alcune pesantissime criticità su aree didattiche storiche dell'Ateneo, che negli ultimi anni hanno visto crollare i propri iscritti.

VARIAZIONI %

	%anno	%biennio	%triennio	%presisma
Biol-Ambient	-14,21%	-31,03%	-31,25%	-9,18%
Biotech	-21,73%	-43,49%	-45,86%	-47,21%
ECO	-21,21%	-34,42%	-41,52%	-29,58%
Giuridica	-11,39%	-16,19%	-26,10%	461,78%
FisChim	3,86%	2,22%	3,53%	-0,31%
Formazione-Soci	-17,41%	-18,09%	-18,48%	-3,08%
Informatica	-12,96%	-19,38%	-18,12%	-36,40%
INGEGNERIA	-13,04%	-18,52%	-21,78%	-38,71%
Lettere/Lingue	-20,25%	-29,46%	-33,49%	-47,59%
Matematica	3,96%	0,48%	2,44%	-17,97%
Sc.Motorie	-25,59%	-42,13%	-30,38%	17,63%
Psicologia	-23,17%	-36,41%	-33,98%	-24,46%
Medicina-Sanit	-12,81%	-1,49%	2,09%	3,60%
TOT-ATENEEO	-16,62%	-25,62%	-26,17%	-20,35%

Abbiamo dunque estrapolato, al fine di evidenziarne l'andamento, alcune aree didattiche non oggetto dell'introduzione del numero programmato e che nonostante tutto evidenziano comunque un forte calo degli iscritti.

I corsi dell'ex-Facoltà di Lettere escono dimezzati dal presisma ad oggi, una progressiva e costante discesa che sembra non avere fine.

Stessa sorte, con quasi -40% di iscritti in 8 anni, per i corsi di Ingegneria, con una perdita di 2000 iscritti da parte di quella che è sempre stata l'area più fortemente caratterizzante dell'Ateneo aquilano. Un crollo lineare e costante, senza alcun impatto in positivo né dell'esenzione delle tasse, né della sua reintroduzione, e dunque totalmente ascrivibile a fattori intrinseci dell'area ingegneristica. **Dunque offerta formativa, didattica, orientamento, strutture, servizi sono le cause vere di questo pericolosissimo tracollo.**

Identica percentuale, su numeri assoluti diversi, si ripropone per il corso di laurea in Informatica, l'area di provenienza della Rettrice Inverardi. Una costante e progressiva perdita di attrattività su cui né l'esenzione delle tasse, né la loro reintroduzione, hanno avuto effetti distorsivi. Diverso invece il dato di Economia, che ha nel doposisma avuto un andamento in crescita, per poi scendere velocemente con la reintroduzione della tassazione.

ANTICIPAZIONI – DOSSIER UDU ISCRITTI/IMMATRICOLATI 2015/2016 - UNIVAQ

	Iscritti 2008/9	Iscritti 2009/10	Iscritti 2010/11	Iscritti 2011/12	Iscritti 2012/13	Iscritti 2013/14	Iscritti 2014/15	Iscritti 2015/16
Informatica	739	724	636	619	574	583	540	470
INGEGNERIA	5275	4982	4573	4440	4133	3968	3718	3233
Lettere/Lingue	2202	2262	2024	1863	1735	1636	1447	1154
ECO	1234	1394	1333	1296	1486	1325	1103	869

ANDAMENTO ISCRITTI

Are con corsi ad accesso libero in forte calo dal presisma

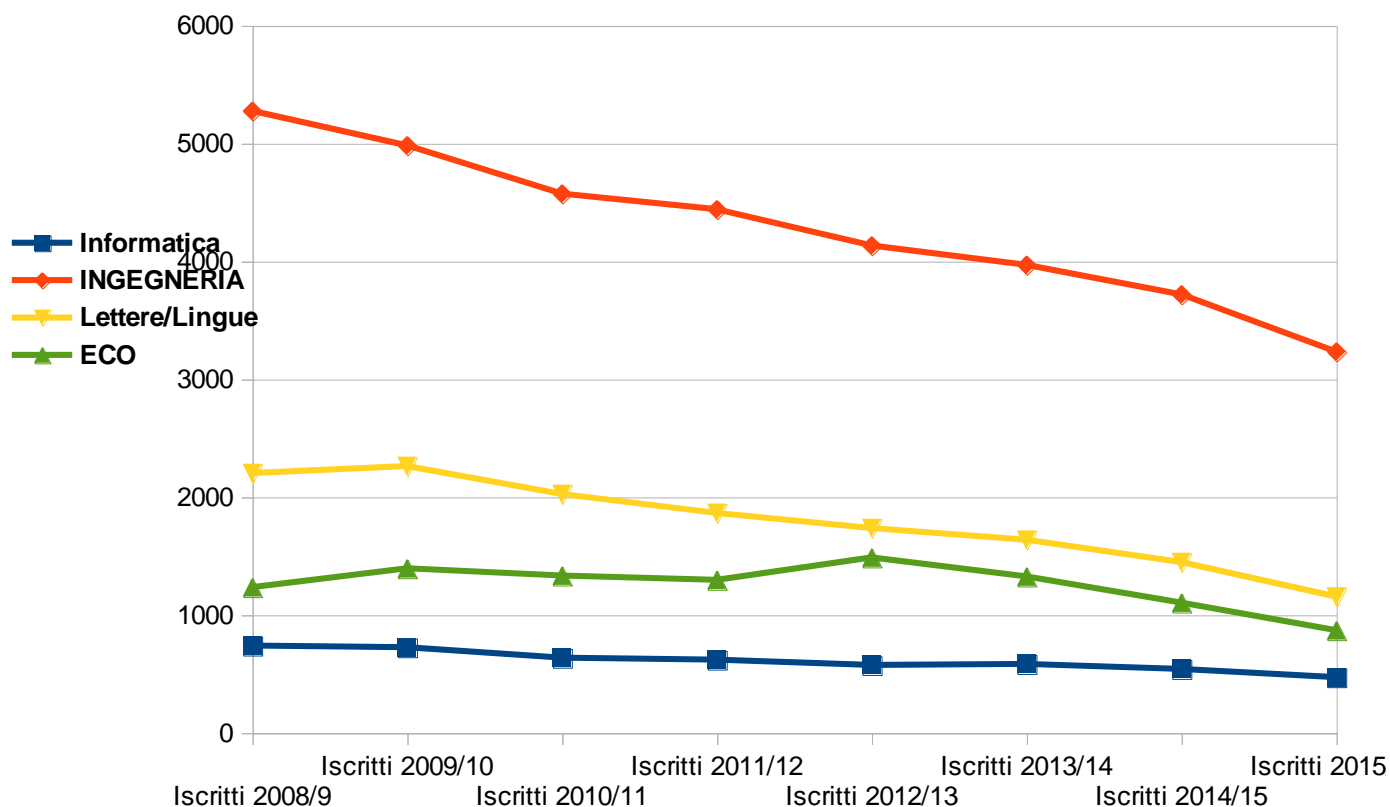

Le aree dove invece è stato introdotto, nel 2014/2015, il numero programmato, crollano tutte a seguito di questa decisione controversa e contestata dell'Ateneo.

Nel caso di Biotecnologie si può evidenziare che dopo il sisma non c'era stato un incremento, ma una costante capacità di attrattività. Le altre aree invece nel combinato tra numero aperto e esenzione delle tasse avevano visto una decisa crescita degli iscritti, per poi crollare nell'ultimo biennio.

L'area di Psicologia nei prossimi anni subirà un'ulteriore e certa discesa, a seguito della contestatissima introduzione del numero programmato anche per la laurea magistrale.

ANTICIPAZIONI – DOSSIER UDU ISCRITTI/IMMATRICOLATI 2015/2016 - UNIVAQ

	2008/9	2009/10	2010/11	2011/12	2012/13	2013/14	2014/15	2015/16
Biol-Ambient	1177	1082	1112	1323	1555	1550	1246	1069
Biotech	1201	1124	1075	1172	1171	1122	810	634
Sc.Motorie	828	831	893	1181	1399	1683	1309	974
Psicologia	3683	4111	4558	4234	4214	4375	3621	2782

ANDAMENTO ISCRITTI

Aree con corsi con numprogrammato nel 2014/2015

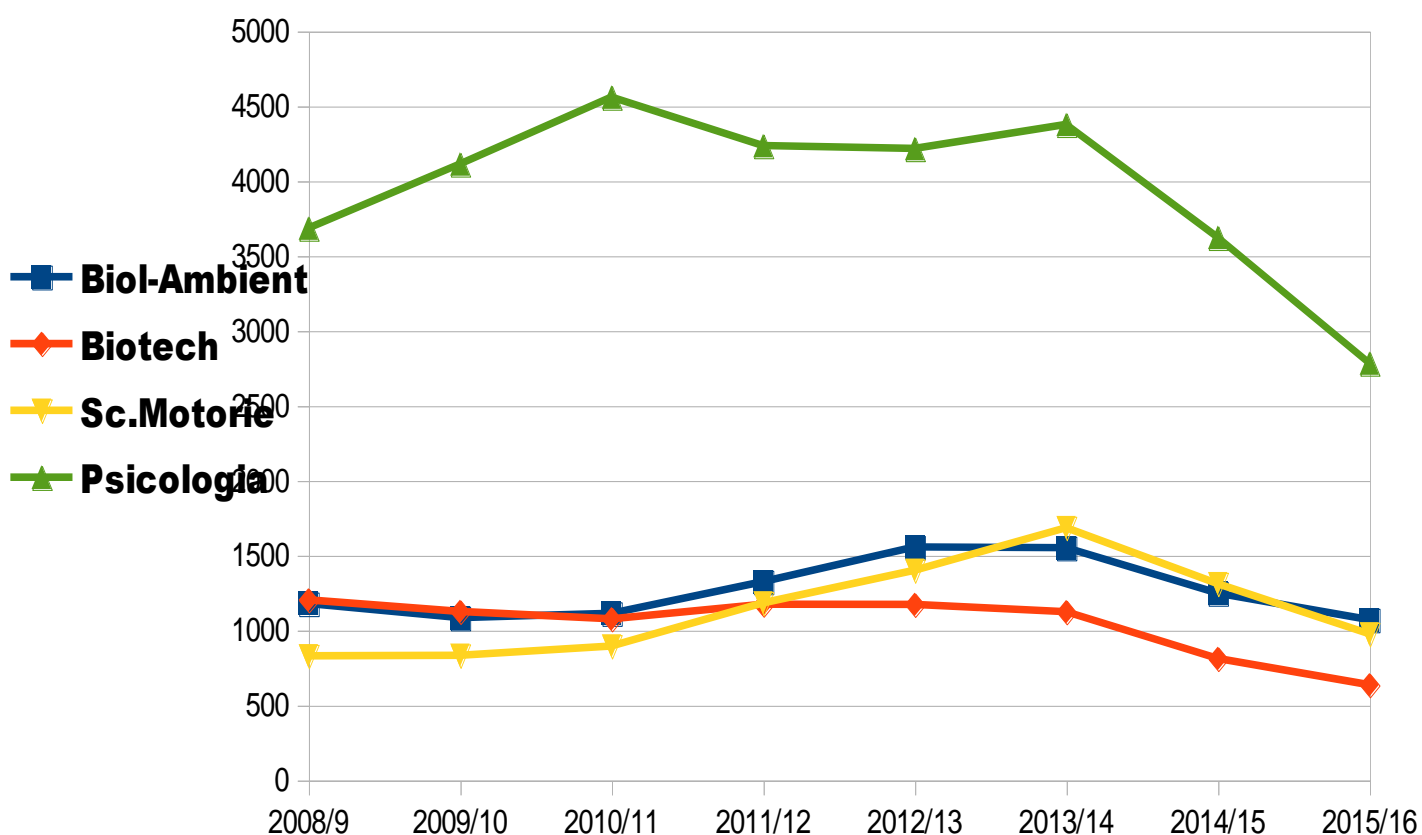

Se non ci saranno forti inversioni di rotta, nel prossimo triennio l'Ateneo dell'Aquila si attesterà su non più di 15.000 studenti.